

ORGANIZZAZIONE

Il **completamento dell'iscrizione avviene con il pagamento dell'intera quota prevista** (sia per partecipazione totale o parziale della Sessione) **tramite bonifico bancario sul conto della Regione Centro da effettuarsi entro e non oltre il 10 febbraio 2016**:

ASSOCIAZIONE EQUIPES NOTRE DAME
REGIONE CENTRO
IBAN: IT 68 M 03359 016001 0000 0017557
Banca Prossima – Filiale di Milano

Quota di partecipazione per l'intera sessione:

Pensione completa per coppia: € 190,00

Supplemento camera singola: € 20,00

Bambini fino a 4 anni: gratis

Dai 4 e fino ai 12 anni: € 50,00

Dai 13 anni : € 85,00

Partecipazione in camper, roulotte ... da comunicare alla propria CRS entro e non oltre il 10 febbraio 2016

Quota di partecipazione per parte della sessione:

Pranzo e/o cena per partecipante non alloggiato in hotel
€ 15,00

Le coppie che durante la Sessione vorranno usufruire solo dei pasti, dovranno comunicare la loro presenza alla CRS (con relativo pagamento), **entro le ore 10 del mattino stesso.**

A completamento della disponibilità della Domus Pacis, il pernottamento sarà in strutture alberghiere limitrofe.

Sarà presente il servizio **Baby sitting**



Equipes Notre-Dame

Sessione della Regione Centro

IL VOLTO DELLA MISERICORDIA

Riflessione di **Paolo Curtaz**

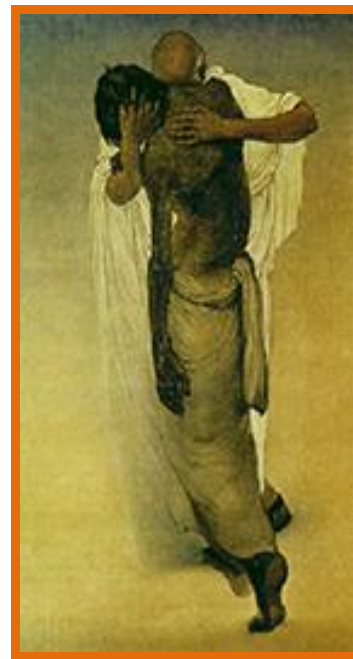

"Siate strumenti della misericordia di Dio nella Chiesa"

dal discorso di Papa Francesco alle Equipes Notre Dame - 10.09.2015

ASSISI

**Dalla cena di venerdì 18 marzo
al pranzo di domenica 20 marzo 2016**



Hotel Domus Pacis

Piazza Porziuncola 1

Santa Maria degli Angeli – PG

Tel : 075 8043530

Carissimi Équipeiers,
ogni Sessione Regionale è occasione di incontro e condivisione su temi che riguardano il Metodo END.
Quest'anno proponiamo un percorso che cammina insieme alla nostra esperienza di Équipe e che risponde a un preciso appello del Santo Padre Francesco, rivolto a tutte le coppie delle Équipes Notre-Dame: **essere strumento della Misericordia di Dio, sulle orme del Vangelo**. Desideriamo essere fermento e lievito in questa missione che il Papa ci affida, con la consapevolezza di ciò che significa essere missionari con misericordia.

Per questo, saranno con noi:

PAOLO CURTAZ, teologo e autore spirituale

IL VOLTO DELLA MISERICORDIA

CLAUDIA FRANCARDI, fondatrice insieme a Irene Sisi e don Enzo Capitani (CS Grosseto 1) dell'Associazione AmiCainoAbele, che ci proporrà la testimonianza di **"Una via alternativa"** dove percorrere i passi del perdono, della riconciliazione, dell'amore.

Invitiamo all'ascolto di questa testimonianza i figli di età superiore ai 15 anni.

Vivremo insieme i momenti liturgici propri del tempo:

- la processione con fiaccolata nella piazza di Santa Maria degli Angeli
- la celebrazione eucaristica con la benedizione dei ramoscelli di olivo.

Sarà un'esperienza di comunione profonda che vi chiediamo di accogliere!

Vi aspettiamo

L'Équipe Regione Centro

SCHEDA DI ISCRIZIONE

Compilare in stampatello e riconsegnare alla Coppia Responsabile di Settore, oppure **scrivere le informazioni richieste all'indirizzo mail sessione.assisi@gmail.com entro e non oltre il 10 febbraio 2016**

Cognome

Nome

Luogo e data di nascita

Codice Fiscale

Cellulare

Cognome

Nome

Luogo e data di nascita

Codice Fiscale

Cellulare

Email

In Equipe dal Settore :

Servizi svolti nel Movimento

Servizi in Parrocchia

Per ogni figlio presente

barrare la casella se i figli dormono con i genitori

Nome nato/a il

Codice Fiscale

Nome nato/a il

Codice Fiscale

Nome nato/a il

Codice Fiscale

ARRIVEREMO PRIMA DELLE 19.30: Si No

Segnalare eventuali intolleranze e allergie alimentari.